# 2 Chambre à coucher Appartement in Torrevieja

Ref: MVS8-492

**249.000€**

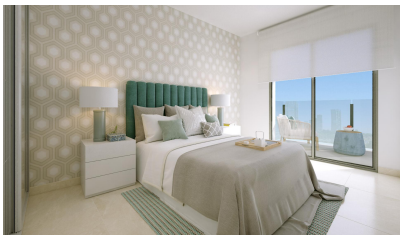

**Genre de la maison :** Appartement

**Localité :** Torrevieja

**Chambres :** 2

**Salles de bains :** 2

**Année de Construction :** 2025

**Piscine :** Oui

**Surface habitable :** 57 m²

Appartement - terrasse livré avec 2 Chambres et 2 Salles de bains, commun piscine et pas de parking.
17 appartements situés dans le centre de la ville de Torrevieja. Sur le toit il y a un solarium commun avec piscine. A quelques pas de la plage et de toutes commodités. Le grand centre commercial « Habaneras » est à seulement 3 km, le centre commercial de La Zenia est à 15 minutes en voiture.