3 Chambre à coucher Appartement in Punta Prima - Orihuela Costa

Ref: MVS8-184

399.000€

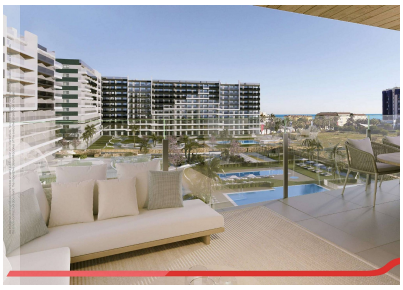

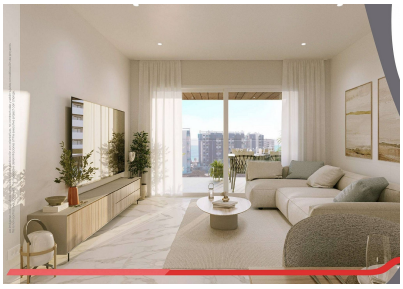

Genre de la maison : Appartement

Localité : Punta Prima - Orihuela Costa

Chambres : 3

Salles de bains : 2

Année de Construction : 2027

Piscine : Oui

Surface habitable : 77 m²

✔ ✔ Appareils de cuisine ✔

Appartement - jardin livré avec 3 Chambres et 2 Salles de bains, dedans & dehors piscine et carport.
Les 60 premières maisons sont désormais à vendre, avec de magnifiques penthouses avec vue sur la mer, des rez-de-chaussée avec de magnifiques jardins, ainsi que des appartements de 2 et 3 chambres aux configurations variées.
Des espaces communs spectaculaires avec de vastes jardins, une piscine principale, une piscine chauffée, un bassin pour enfants, un jacuzzi, une salle de sport, des équipements de bio-fitness, un sauna, un terrain de pétanque, un jeu d'échecs, une table de ping-pong, un court de paddle-tennis, une aire de jeux pour enfants et un local à vélos.
Punta Prima possède sa propre baie charmante avec une belle plage et une promenade où vous pourrez vous promener ou savourer un délicieux repas dans l'un des nombreux restaurants et bars. La plage est labellisée Pavillon Bleu, ce qui en fait l'une des plages les plus propres et les plus sûres de la région.