3 Chambre à coucher Appartement in Calpe

Ref: MVS8-647

440.715€

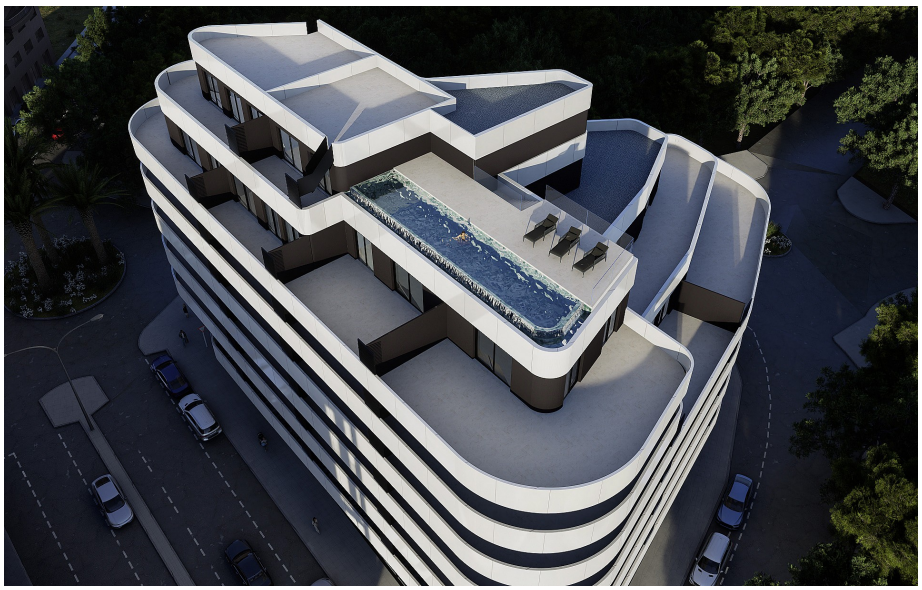

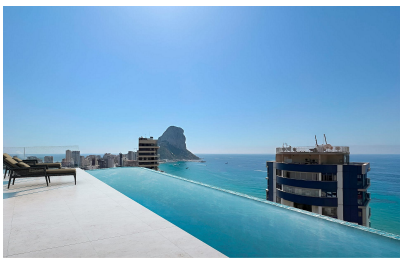

Genre de la maison : Appartement

Localité : Calpe

Chambres : 3

Salles de bains : 2

Année de Construction : 2027

Piscine : Oui

Surface habitable : 113 m²

- ✔ Appareils de cuisine
- ✔

Appartement - terrasse livré avec 3 Chambres et 2 Salles de bains, piscine à débordement piscine et parking souterrain et débarras en option.
Des appartements de luxe dotés d'équipements de haute qualité tels qu'une piscine à débordement, un spa, une salle de sport et un espace de coworking. Les appartements sont conçus de façon moderne avec des terrasses spacieuses, des cuisines de luxe et des installations économes en énergie.
Calpe est connue pour son climat méditerranéen avec plus de 300 jours de soleil par an. Des sites touristiques tels que le Peñón de Ifach, Las Salinas et le port sont accessibles à pied, tandis que les magasins et les restaurants sont facilement accessibles. Grâce aux excellentes liaisons routières via l'AP-7 et la N-332, les villes et aéroports environnants sont facilement accessibles.